Une semaine en ESS
À travers un petit voyage en ESS dans nos régions … jusqu’en Polynésie Française.

Du 25 au 30 mars 2024

Une semaine , c’est peu pour l’ESS, mais c’est l’occasion de rappeler que les acteurs de ce mode d’entreprendre agissent quotidiennement au cœur de nos vies!

L'ESPER
L'Économie Sociale Partenaire de l'École de la République

Coopérons dès l'École

Une semaine en ESS dans nos régions

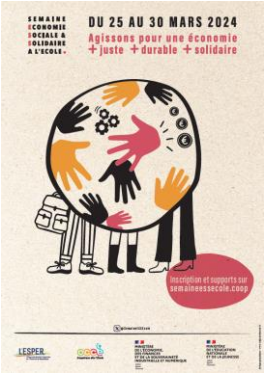

A travers quelques acteurs de nos territoires,

1.

Les Francas

2.

L'APAJH

3.

L'UFOLEP

4.

VISTA

5.

Les Paniers de la Mer

OCEANIA

6.

La Girouardière

Sommaire

01	Lundi 25 mars	p.5
02	Mardi 26 mars	p.7
03	Mercredi 27 mars	p.9
04	Jeudi 28 mars	p.11
05	Vendredi 29 mars	p.13
06	Samedi 30 mars	p.15

Lundi

Nous apprenons et nous formons au sein de l’ESS

Avec des coopératives comme SavoirsPlus mais également des associations culturelles les **Francas**

SavoirsPlus, UNE SCOP AU SERVICE DE L'ÉDUCATION

Début 2020, les sociétés Sadel, NLU et Lira ont fusionné pour donner naissance à la Société coopérative et participative SavoirsPlus. Cette nouvelle structure d'envergure nationale, créée dans le respect des valeurs coopératives, représente près de 150 salariés associés.

Elle est basée sur la gouvernance démocratique, l'équité, des valeurs transmises par ses fondateurs et la concrétisation d'un projet commun, initié il y a de nombreuses années par deux coopératives d'enseignants.

La Scop SavoirsPlus est très impliquée dans les réseaux de l'Economie sociale et solidaire avec un soutien affirmé aux projets éducatifs et culturels.

- Près de 150 salariés associés.
- Une gouvernance démocratique qui permet à chaque associé de prendre part aux décisions.
- Des valeurs transmises par ses fondateurs
- Le partage d'un projet commun
- La valorisation de l'effort collectif

Les univers de SavoirsPlus

- La librairie
- La papeterie
- Les loisirs créatifs
- La bureautique
- Le matériel éducatif
- Le numérique

SavoirsPlus fait partie des acteurs de l'Economie sociale et solidaire. Elle apporte son soutien à de nombreux projets éducatifs et culturels et agit au quotidien en faveur de l'insertion professionnelle.

Pour connaître les interlocuteurs locaux et les contacter, n'hésitez pas à vous rendre sur leur site internet

https://qui-sommes-nous.savoirsplus.fr/nos-magasins/

Les FRANCAS, Mouvement de Jeunesse et d'éducation Populaire, regroupent au sein de sa fédération nationale 82 associations départementales et territoriales.

Les FRANCAS, dans les Pays de la Loire, à travers leurs associations départementales, ont une vocation éducative, sociale et culturelle. Ils mettent en œuvre des actions qui participent à l'éducation et à l'émancipation sociale et culturelle des enfants et des jeunes.

Les FRANCAS, au plan national, ont accueilli près de 2 millions d'enfants et d'adolescents et comptent 9500 adhérent.e.s individuel.le.s

Depuis sa création en 1944, Les FRANCAS, propose des solutions innovantes dans le domaine de l'éducation et conduit une importante mobilisation collective sur les enjeux de l'éducation.

A l'occasion des Jeux Olympiques et Paralympiques, Les FRANCAS prennent l'initiative de donner de la perspective à la place qu'occupent les activités physiques et sportives dans les espaces éducatifs et plus généralement dans la société. Ils accordent une attention particulière à l'inclusion des enfants en situation de handicap, à l'égalité filles-garçons et aux valeurs fondamentales de l'olympisme que sont l'engagement, l'excellence, l'égalité, le respect, l'amitié, l'inclusion et le partage

L'association, **Les FRANCAS**, a pour principales missions de :

- S'engager pour l'enfance
- Innover pour l'éducation
- Faire évoluer les cadres éducatifs
- Former et encourager l'engagement

Les FRANCAS sont structurés au sein d'une fédération nationale laïque reconnue d'utilité publique et agréés association de jeunesse et d'éducation populaire et association éducative complémentaire de l'enseignement public par le ministère de l'Education nationale et de la Jeunesse.

Pour connaître les interlocuteurs locaux et les contacter, n'hésitez pas à vous rendre sur leur site internet
https://www.francaspaysdelaloire.fr/

https://francasbzh.fr/

Contact au niveau régional :

Pays de La Loire 07.45.11.17.73

Bretagne 02.99.51.48.51

Mardi

Nous accompagnons les personnes à besoins particuliers au sein de l’ESS

Avec des associations comme **l’ APAJH**

APAJH Sarthe Mayenne est une association adhérente à la Fédération APAJH. Elle se donne pour vocation d'apporter des réponses à tout type de handicap

1962	1963	21 décembre 1964	En 1975	En 1982	En 2010
Création, à l'initiative du SNI (Syndicat National des Instituteurs) dans le département de la Seine de l'Association d'aide et de placement pour adolescents handicapés (A.A .P.A.H.) avec comme Président :...	Dès 1963, elle change sa déclinaison et devient : Association de placement et d'aide pour jeunes handicapés. (A.P.A.J.H.) Elle crée des Etablissements. Et met en place la «Rente –survie»	Dans la Sarthe, à l'initiative d'un groupe de militants et parents d'enfants handicapés se tient un comité provisoire le 21/12/1964, en vue de préparer l'assemblée générale constitutive qui se réunira...	10 ans après sa création en Sarthe, le président du comité départemental, Maurice DACHARY rappelait que « l'originalité profonde de l'APAJH est de rassembler, d'une part les parents de jeunes...	l'APAJH devient en 1980 Association Pour Adultes et Jeunes Handicapés	Les deux associations APAJH de la Sarthe et de la Mayenne ont fusionné pour donner naissance à l'APAJH Sarthe-Mayenne

APAJH Sarthe Mayenne ce sont 300 professionnels qui contribuent à la bonne marche de l'ensemble avec l'appui des services d'un siège administratif basé au Mans

APAJH Sarthe Mayenne accueille et accompagne dans le cadre de son activité gestionnaire, à ce jour plus de 850 personnes en situation de handicap à l'appui de 6 dispositifs pour ses activités autorisées, réparties majoritairement sur l'ensemble du territoire sarthois et pour partie en Mayenne.

APAJH **Sarthe Mayenne** se traduit notamment sur ces 2 départements au travers des dispositifs suivants :

- Habitat diffus (SAVS, FHSA, SAPFI, 2A, Habitat inclusif)
- Habitat (2 foyers de vie et 3 foyers d'hébergement)
  Déficience sensorielle et troubles des apprentissages (SSEFS 72 et 53 – SAAAS – SESSAD TSL, PCPE – SAVS Surdités 53)
  Dispositif allonnais (IME – SESSAD TU)
- Accompagnement et coordination des parcours (SAS HR 72 – SESSAD PRO – plateforme pour l'accompagnement et la coordination des parcours – communauté 360)
- ESAT – SA ESAT (4 ESAT et 1 SA ESAT départementale), une ferme pédagogique (16 – 25 ans).

L'APAJH gère aussi 2 entreprises adaptées (40 salariés en jardin espace vert) qui interviennent sur 3 territoires sarthois (Saint Calais, Le Mans, La Flèche).

N'hésitez pas à vous rendre sur leur site :

https://www.apajh72-53.org/

APAJH Sarthe-Mayenne
13, impasse Armand Saffray
72000 LE MANS
02.43.24.75.08

Mercredi

Nous bougeons au sein de l’ESS

Avec des associations sportives et notamment **l’UFOLEP**

L'Union Française des Oeuvres Laïques d'Education Physique a été créée en 1928 au sein de la Ligue de l'enseignement, mouvement d'éducation populaire.

L'UFOLEP présente une double ambition de fédération multisports et de mouvement d'idées dans la société d'aujourd'hui et de demain.

Leur projet politique s'inscrit dans les fondamentaux politiques et idéologiques de la Ligue de l'enseignement pour **contribuer à une meilleure prise en compte des enjeux et problématiques de société**.

Pour ce faire leur réseau fédéral est composé de bénévoles, d'élu.e.s et de professionnel.le.s qui agissent sur l'ensemble du territoire dont la Bretagne et les Pays de La Loire,

Leurs objectifs s'articulent autour de la diffusion des savoirs, de l'expertise, concernant les problématiques et les thématiques de société telles que : citoyenneté en actes, défense du principe de laïcité, lutte contre les discriminations, lutte contre le racisme, promotion de l'égalité Hommes Femmes, promotion de la parité entre les genres, lutte contre l'homophobie…

Des engagements qui se traduisent par des thématiques très diverses:

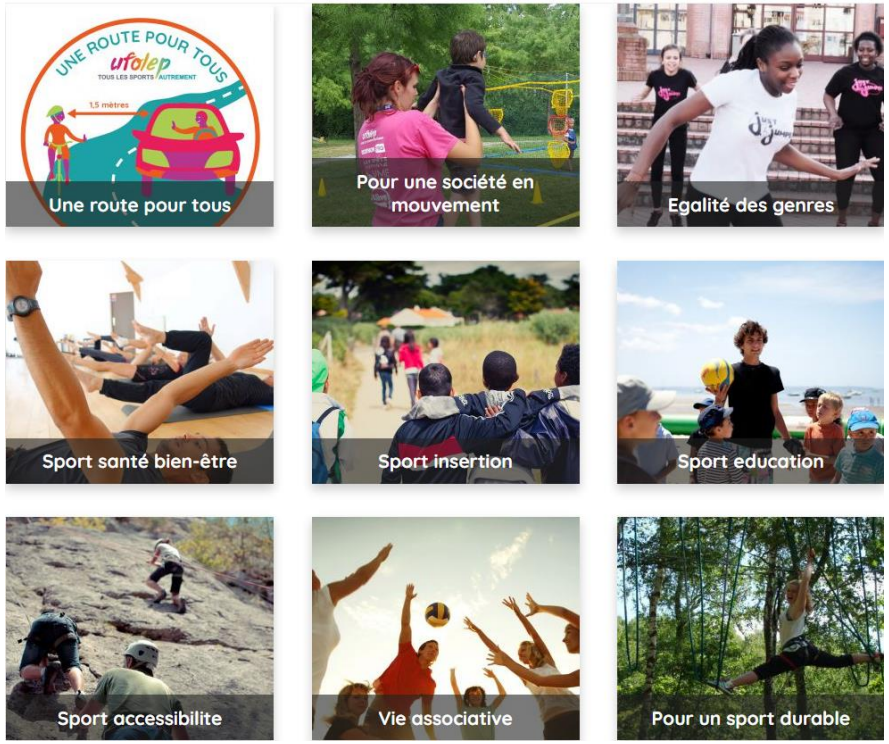

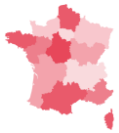

N'hésitez pas à vous rendre sur leur site

Pour la Bretagne ICI

Pour les Pays de la Loire ICI

Ou contactez-les: via la Fédération
UFOLEP
3 rue Récamier
75341 Paris cedex 07

Jeudi

Nous accompagnons tous les publics au sein de l'ESS

Avec des Coopératives,

des Fondations,

des Sociétés Commerciales d'Utilités Sociales

ou bien des associations comme **VISTA**

Vista est une association vendéenne qui lutte contre l'exclusion.

Vista accueille et accompagne chaque année des milliers de femmes et d'hommes en situation d'exclusion, mineurs ou majeurs, de passage ou installés durablement en Vendée.

L'association Vista est née en 2022 de la fusion des associations APSH (Aide aux Personnes Sans Hébergement) et de Passerelles qui a elles deux cumulent 96 ans d'engagement auprès des plus démunis sur le département Vendéen à la Roche-Sur-Yon, aux Sables d'Olonne, les Herbiers ou bien encore Challans

Vista ce sont plus de 200 salariés engagés dans la gestion et la coordination de plus 50 dispositifs permettant d'accueillir et d'accompagner plus de 5000 personnes en 2023.

L'association **Vista** a pour principales missions de :

- Répondre aux premiers besoins
- Protéger les plus vulnérables
- Permettre l'accès aux droits
- Proposer une mise à l'abri et héberger
- Soigner et orienter vers les soins
- Favoriser l'accès à l'emploi durable.

N'hésitez pas à vous rendre sur leur site https://www.associationvista.fr/

ASSOCIATION VISTA
Siège social - 3 bis, rue des Primevères - BP 20067 - 85102 Les Sables d'Olonne
Tél. : 02 51 21 45 41 | Mail : contact@associationvista.fr
www.associationvista.fr

Vendredi

Nous prenons soin de notre environnement au sein de l'ESS avec
des Coopératives,
des Fondations,
des structures mutualistes
des Sociétés Commerciales d'Utilités Sociales,
ou bien encore avec des associations

Avec **OCEANIA** et **Les Paniers de la Mer**

L’association Oceania est une association de loi 1901 dédiée à la protection et la conservation des cétacés (baleines et dauphins) de Polynésie française qui a été fondée le 7 décembre 2017 par Charlotte Esposito, biologiste marin et cétologue.

Au travers de projets communautaires, de sensibilisation, d’insertion professionnelle et de recherche scientifique, l’association a pour objectif d’assurer l’avenir des cétacés de Polynésie.

Elle opère à travers toute la Polynésie française, au sein du sanctuaire marin qui couvre l'ensemble de la zone économique exclusive (ZEE) de ce territoire, totalisant une superficie de 4,9 millions de km².

Le 1er projet de l’association est Vigie Sanctuaire.

Les 3 années qui ont précédé la création de l’association, Charlotte Esposito, fondatrice et directrice d’Oceania, était guide naturaliste en mer. Quotidiennement sur l’eau elle a pris conscience du risque de collision au niveau de la passe de Vaiare, Moorea. Elle commence à ce moment-là à appeler régulièrement les capitaines des navettes rapides reliant l’île de Tahiti à l’île de Moorea, pour les informer de la présence des baleines sur la route maritime ou dans les passes.

Cette menace reconnue mondialement et sur laquelle il y avait très peu d’informations à l’époque fut un élément déclencheur à la fondation d’Oceania.

L’association OCEANIA a pour objectifs:

- **Sensibiliser et protéger** : « Ia ora na te moana nui o hiva » résume parfaitement les valeurs qu’elle porte: réunir le plus grand nombre pour honorer et vivre au rythme de cet océan sacré.

- **Renforcer le lien** entre l’Homme et sa nature pour que la question de sa protection ne se pose plus dans un avenir proche.

- **Recherche et conservation** : Le comité d’experts scientifiques Oceania étudie les caractéristiques écologiques du peuplement des cétacés de Polynésie française. Leurs programmes ont pour vocation de valoriser la diversité au sein du sanctuaire polynésien, d’identifier les dangers et d’aider à l’élaboration des stratégies de conservation.

- **Formation et insertion professionnelle** : sont essentielles pour renforcer les capacités des membres de l’association et du grand public à améliorer leur connaissance, mieux appréhender ses animaux, et ainsi mieux les protéger.

La valorisation des filières environnementales auprès des jeunes générations est essentielle.

https://www.asso-oceania.com/ contact@asso-oceania.com

LES PANIERS DE LA MER : DU POISSON POUR L'AIDE ALIMENTAIRE

Née , en 1997, d'un collectif d'associations d'aide alimentaire du Finistère (Banque Alimentaire et Secours populaire Français), du comité du bassin pour l'emploi en Pays Bigouden et des élus locaux., la Fédération Nationale des Paniers de la Mer est une association loi 1901 qui regroupe en 2024 cinq chantiers d'insertion en France : Boulogne-sur-Mer, Fécamp, Saint-Malo, Lorient et Penmarc'h.

Depuis plus de 25 ans, elle collecte des poissons invendus, donnés ou achetés auprès de différentes organisations de pêcheurs, de piscicultures et d'entreprises.

Les poissons sont transformés dans des chantiers d'insertion accueillant des personnes rencontrant des difficultés d'accès à l'emploi : chômeurs de longue durée, bénéficiaires des minimas sociaux, jeunes sans qualification, etc.

Ils bénéficient d'un accompagnement personnalisé pour se remobiliser et trouver un travail et acquièrent des compétences transférables dans d'autres métiers.

Leurs produits de la mer sont distribués dans les réseaux d'aide alimentaire dans plus de 80 départements : Restos du Cœur, Banques alimentaires, Croix-Rouge, Secours populaire, Epiceries solidaires.

La mission de la Fédération Nationale « Le Panier de la Mer » :

- Lutter contre le gaspillage alimentaire,
- Favoriser l'insertion professionnelle
- Contribuer à l'aide alimentaire

Quelques chiffres, chaque année en moyenne, les **Paniers de la Mer** ce sont :

400 tonnes de produits récupérés et transformés dans nos ateliers.

250 tonnes de poisson distribué à l'aide alimentaire.

120 salariés en insertion formés dans nos ateliers.

Plus de 1 650 00 repas fournis aux bénéficiaires de l'aide alimentaire

(sur la base d'une portion de poisson de 150g)

Pour les contacter :

https://www.panierdelamer.fr/

Fédération Nationale
Le Panier de la Mer
4 rue René Daniel
29720 PLONEOUR LANVERN
09 53 89 04 12

Samedi

Nous sommes présents tout au long de nos vies au sein de l’ESS

Avec des Coopératives,

des Fondations,

des structures mutualistes (Crèches et EHPAD)

des Sociétés Commerciales d’Utilités Sociales,

ou bien encore avec des associations comme **La Girouardière** .

L'histoire de l'institution débute au XVIIIème siècle, peu avant la tourmente révolutionnaire. L'œuvre naît, vers 1779, du geste spontané d'une pauvre ouvrière, Anne Langlais, qui se prend de pitié pour une jeune fille scrofuleuse. Aidée par sa voisine, Marie Livache, elles accueillent de plus en plus de malades. Anne de la Girouardiere, encouragée par le Père René Bérault, curé de Baugé, prend en mains l'œuvre naissante. Ils fondent ensemble l'« Hospice des incurables ». L'association Anne de la Girouardière est née en 1957 de la concertation entre les membres dirigeants de la Congrégation et Monsieur Maussion, fondateur de la caisse d'Allocations Familiales d'Angers.

Tout en gardant la mémoire de son histoire et le respect de ses valeurs, l'association s'est inscrite dans la modernité en mettant en œuvre les lois récentes du secteur social et médico-social.

L'association se veut garante des valeurs portées : Solidarité / Empathie / Respect / Tolérance et Qualité des accompagnements.

L'association Anne de la Girouardière, ce sont plus de 150 salariés engagés dans la gestion et le soin des 145 personnes accueillies.

Aujourd'hui, l'association Anne de la Girouardière gère différents établissements :

- un Etablissement d'Hébergement pour Personnes Agées Dépendantes (EHPAD) qui comprend une Unité pour Personnes Agées (UPA) de 60 places, et une unité pour Personnes Handicapées Agées (UPHA) de 30 places,
- un Etablissement Foyer de Vie (FV), au sein duquel sont accueillies 30 personnes en situation de handicap. Le foyer de vie propose à ces adultes des activités diverses adaptées à leurs capacités (par exemple, sculpture, peinture, gymnastique).
- un Foyer d'Accueil Médicalisé (FAM) de 25 places. Ce Foyer accueille des personnes adultes en situation de handicap à partir de 18 ans nécessitant un accompagnement, plus ou moins important, dans tous les actes essentiels de la vie courante

L'association **Anne de la Girouardière** et l'ensemble de ses salariés souhaitent que leurs établissements soient de vrais lieux de vie et proposent ainsi des animations diverses et variées, organisées dans le respect de la liberté de chacun : jeux de société, travaux manuels, lotos, spectacles, sorties, remise en forme, atelier pâtisserie…

Ces actions d'animation sont soutenues par l'intervention ponctuelle de bénévoles. Enfin, afin d'assurer le maintien du lien social, des sorties de proximité à caractère festif ou culturel sont régulièrement organisées.

N'hésitez pas à vous rendre sur leur site

https://www.girouardiere.com/

5, Rue de la Girouardière – 49150 BAUGE en ANJOU

02 41 89 12 20

Et au quotidien

On est là pour répondre aux besoins de santé

Avec nos mutuelles MGEN, MGEN Solutions, VYV, nos établissements et nos partenaires mutualistes comme Ecouter Voir

La raison d’être MGEN

“ Engagés pour le progrès social et la santé de tous,
Nous, collectif mutualiste au service de l’intérêt général,
Prenons soin les uns des autres tout au long de la vie. ”

Merci.

MGEN. On s’engage mutuellement